

COMUNE DI TERRASINI PROVINCIA REGIONALE DI PALERMO	
VARIANTE AL PROGETTO PER LA REALIZZAZIONE DI UNA VILLA QUADRIFAMILIARE DA ADIBIRE A CIVILE ABITAZIONE, FACENTE PARTE DI UN PIANO DI LOTTIZZAZIONE SITO A TERRASINI (PA), C/DA "PIANO TORRE", LOTTO 16, DISTINTO IN CATASTO AL FOGLIO N. 3 PARTICELLE N. 3295 - 3299.	
Ditta: Zerilli Vittorio, nato a Carini (PA) il 26/06/1981, c.f. ZRL VTR 81H26 B780V	
ALL. 4.1	VINCOLO A PARCHEGGIO
IL PROGETTISTA Dott. Ing. Abbate Salvatore	I. F. CONSULT S. N. C. Corso Vittorio Emanuele III, 113 - 90049 TERRASINI (PA) Cell. 3389722753-3388110586
	LA DITTA
DATA:	

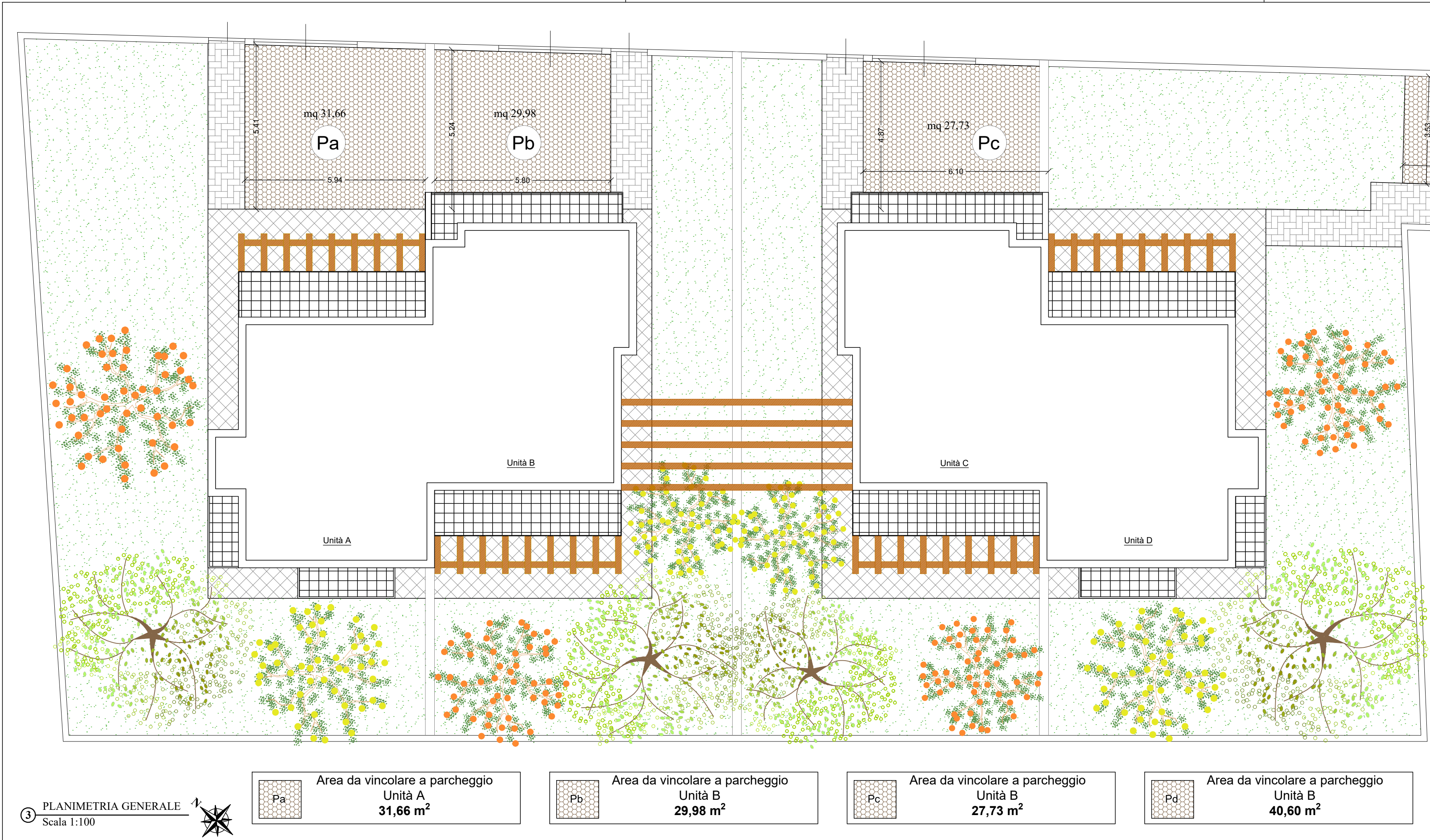

DATI METRICI PROGETTO	
Superficie Coperta	
- Piano Terra (unità A-B + B-C)= mq. (104,72 x 2) = mc.	209,44
- Piano Primo (unità A-B + B-C)= mq. (112,06 x 2) = mc.	224,12
Calcolo cubatura	
- Piano Terra (unità A-B + B-C)= mq. 209,44 x ml 2,90 = mc.	607,38
- Piano Primo (unità A-B + B-C)= mq. 224,12 x ml 2,90 = mc.	649,95
SOMMANO	mc. 1257,33
Cubatura ammissibile: mc 1259,02	
1259,00 (SUP. PRESCRITTA) > 1257,33 (SUP. DA PROGETTO)	

Superficie a parcheggio	
Superficie a parch. prescritta= 10% cub.di progetto = mc. 1257,33 x 0,10 = mq. 125,73	
Superficie a parch. da progetto = unità A+B+C+D = (31,66+29,98+27,73+40,60) = mq. 129,97 > 125,23	